2. Obergeschoss

M 1:100

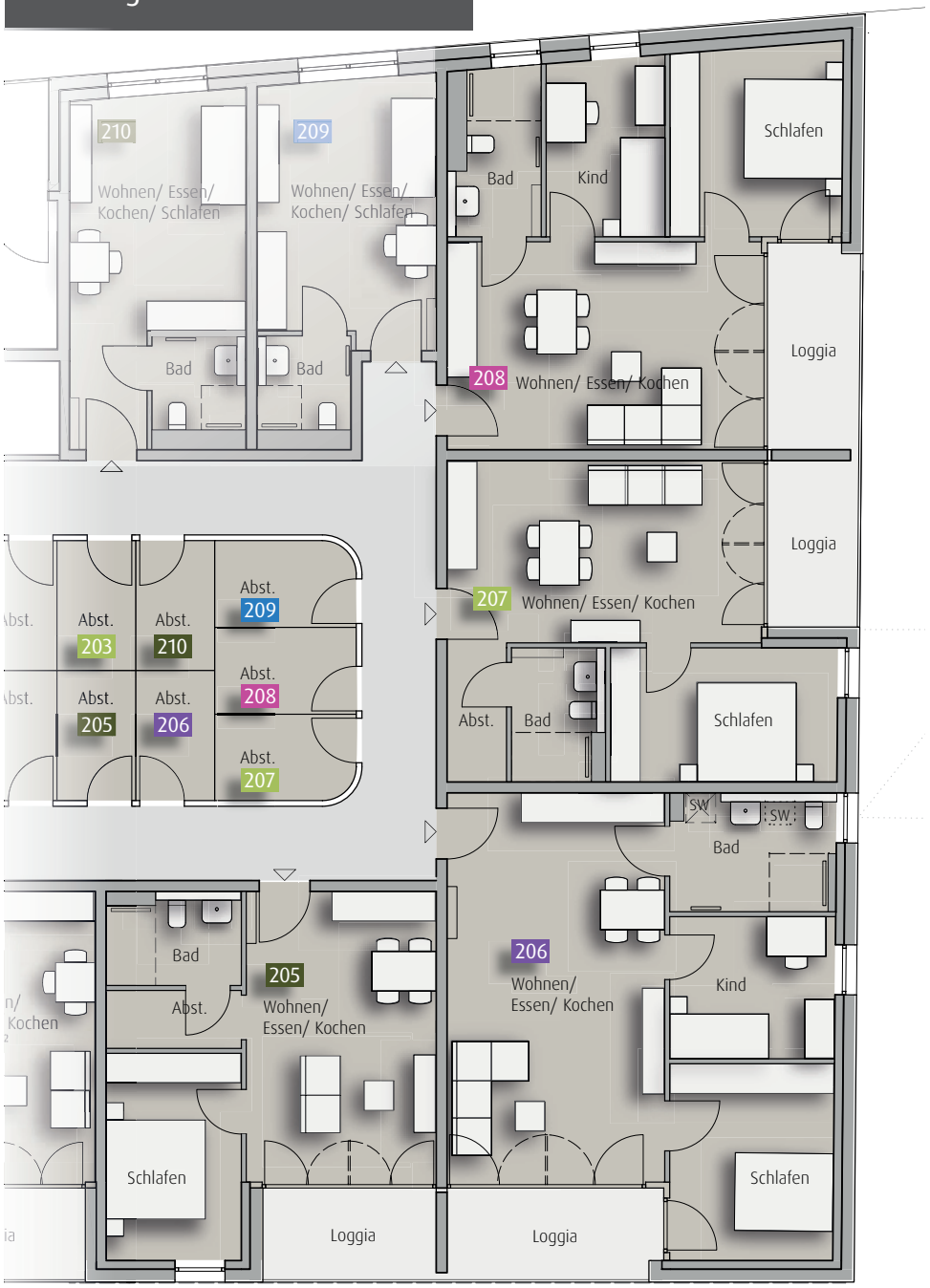

Übersicht 2. Obergeschoss

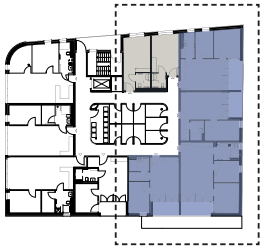

Legende

*	=	Die Fläche von Balkonen/ Loggien/ Terrassen wird zu 50% bzw. 25% berechnet
SW	=	Sonderwunsch
(Abst.)	=	Abstellraum innerhalb der Wohnung statt außerhalb- Diese Abstellraumfläche zählt nicht zur Wohnfläche!
	=	sozial geförderte Mietwohnung
	=	freie Wohnung

2- Zi.- Wohnung 205

Wohnen/ Essen/ Kochen		ca. 22,2 m²
Schlafen		ca. 11,5 m²
Bad		ca. 4,8 m²
Abst.		ca. 3,2 m²
Loggia*	6,5 m²/2	ca. 3,3 m²
Gesamtfläche		**ca. 45,0 m²**

3- Zi.- Wohnung 206

Wohnen/ Essen/ Kochen		ca. 34,1 m²
Schlafen		ca. 13,0 m²
Bad		ca. 7,6 m²
Kind		ca. 9,7 m²
Loggia*	8,0 m²/2	ca. 4,0 m²
Gesamtfläche		**ca. 68,4 m²**

2- Zi.- Wohnung 207

Wohnen/ Essen/ Kochen		ca. 23,2 m²
Schlafen		ca. 12,5 m²
Bad		ca. 4,6 m²
Abst.		ca. 3,3 m²
Loggia*	6,1 m²/2	ca. 3,1 m²
Gesamtfläche		**ca. 46,7 m²**

3- Zi.- Wohnung 208

Wohnen/ Essen/ Kochen		ca. 26,4 m²
Schlafen		ca. 13,2 m²
Bad		ca. 5,4 m²
Kind		ca. 8,8 m²
Loggia*	7,7 m²/2	ca. 3,9 m²
Gesamtfläche		**ca. 57,7 m²**

Böhringer Creativbau GmbH, Wilhelmstraße 14, 74074 Heilbronn / Tel. : 07131/74570 - 0 / info@boehringer.net / www.boehringer.net