3. Obergeschoss

M 1:100

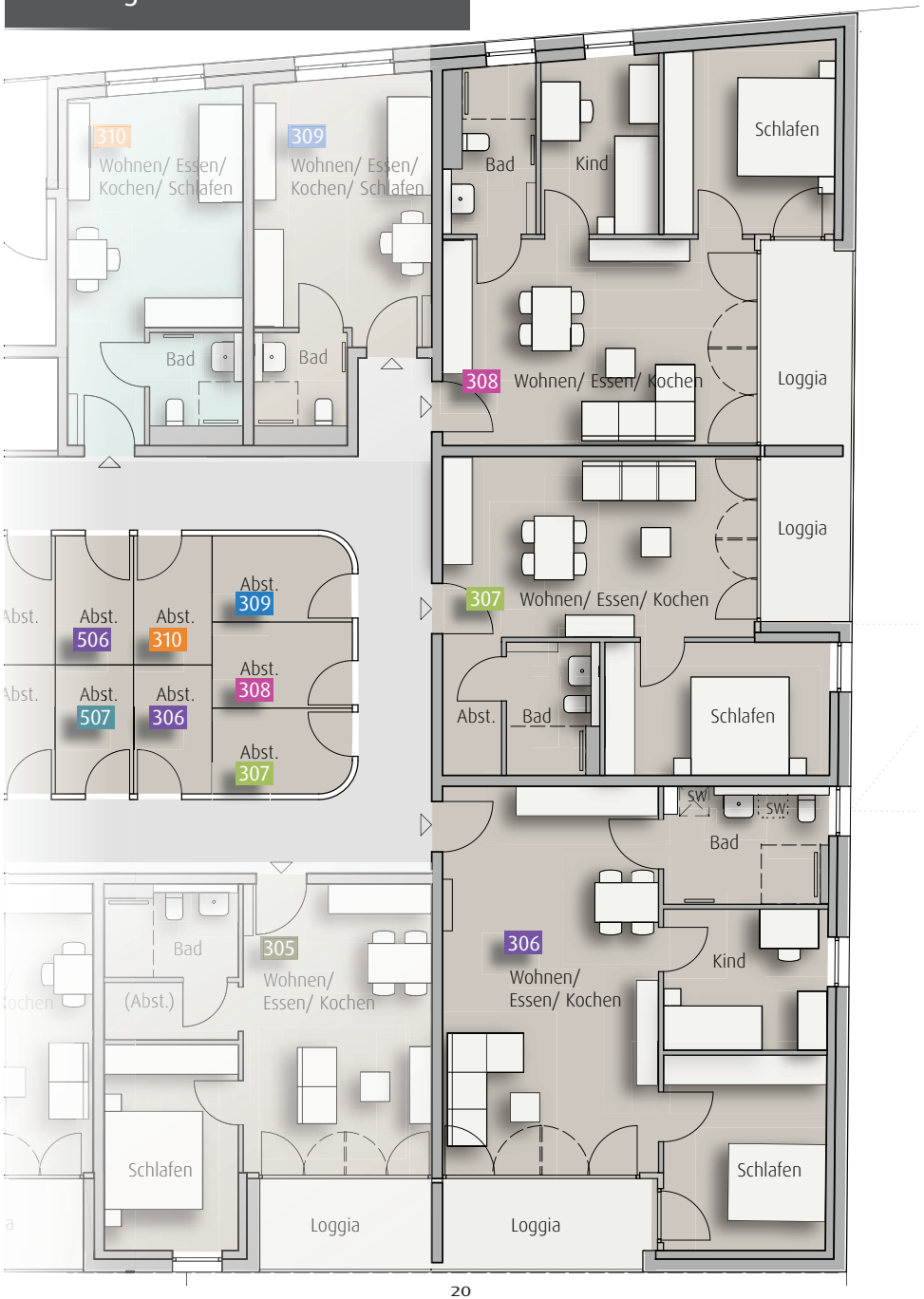

Übersicht 3. Obergeschoss

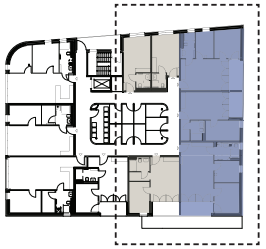

Legende

*	=	Die Fläche von Balkonen/ Loggien/ Terrassen wird zu 50% bzw. 25% berechnet
SW	=	Sonderwunsch
(Abst.)	=	Abstellraum innerhalb der Wohnung statt außerhalb- Diese Abstellraumfläche zählt nicht zur Wohnfläche!
	=	sozial geförderte Mietwohnung
	=	freie Wohnung

3- Zi.- Wohnung 306

Wohnen/ Essen/ Kochen	ca.	34,1 m²
Schlafen	ca.	13,0 m²
Bad	ca.	7,6 m²
Kind	ca.	9,7 m²
Loggia* 8,0 m²/2	ca.	4,0 m²
Gesamtfläche	**ca.**	**68,4 m²**

2- Zi.- Wohnung 307

Wohnen/ Essen/ Kochen	ca.	23,2 m²
Schlafen	ca.	12,5 m²
Bad	ca.	4,6 m²
Abst.	ca.	3,3 m²
Loggia* 6,1 m²/2	ca.	3,1 m²
Gesamtfläche	**ca.**	**46,7 m²**

3- Zi.- Wohnung 308

Wohnen/ Essen/ Kochen	ca.	26,4 m²
Schlafen	ca.	13,2 m²
Bad	ca.	5,4 m²
Kind	ca.	8,8 m²
Loggia* 7,7 m²/2	ca.	3,9 m²
Gesamtfläche	**ca.**	**57,7 m²**

Böhringer Creativbau GmbH, Wilhelmstraße 14, 74074 Heilbronn / Tel. : 07131/74570 - 0 / info@boehringer.net / www.boehringer.net